

Quadro de Janelas - Detalhamento CDB.

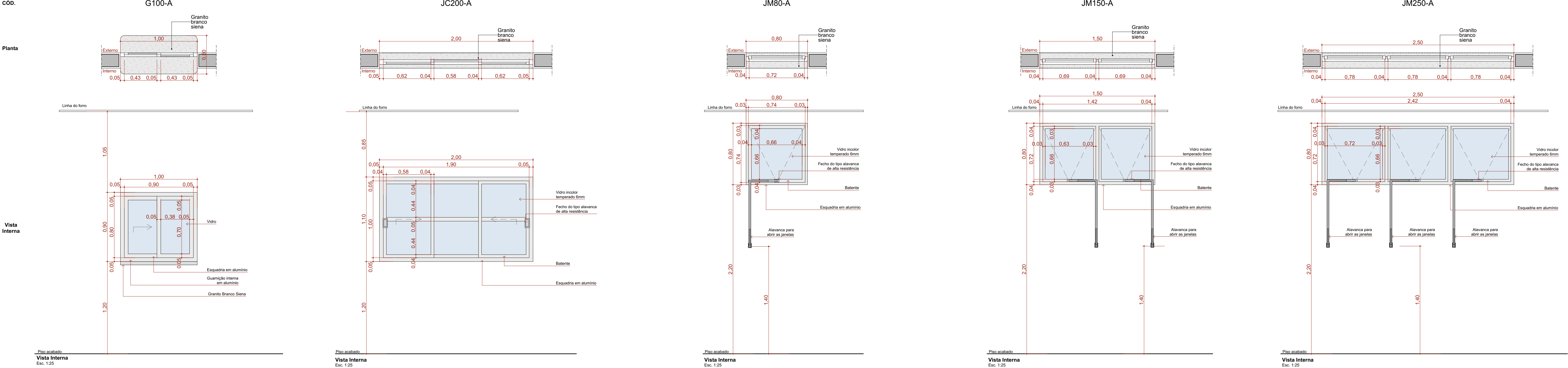

Quadro de Janelas							
ID.	QNT	DIMENSÃO (m)	ALTURA PEITORIL	DESCRIÇÃO	FECHO	DOBRADIÇA	PAREDE
G100-A	1	1,00x0,80	1,20	Janela Gachê de correr, 2 folhas, com estrutura de alumínio anodizado branco, com vidro laminado, com peltori em granito branco com espuma de silicone	Fecho com braço de embutir, em aço acetinado, 2 peças	Não se aplica	Alvenaria
JM80-A	7	0,80x0,80	2,20	Janela de alumínio anodizado branco, abertura tipo maxim-ar, 2 folhas	Fecho tipo alavanca	Braço articulado	Alvenaria
JM150-A	6	1,50x0,80	2,20	Janela de alumínio anodizado branco, abertura tipo maxim-ar, 2 folhas	Fecho tipo alavanca	Braço articulado	Alvenaria
JM250-A	8	2,50x0,80	2,20	Janela de alumínio anodizado branco, abertura tipo maxim-ar, 3 folhas	Fecho tipo alavanca	Braço articulado	Alvenaria

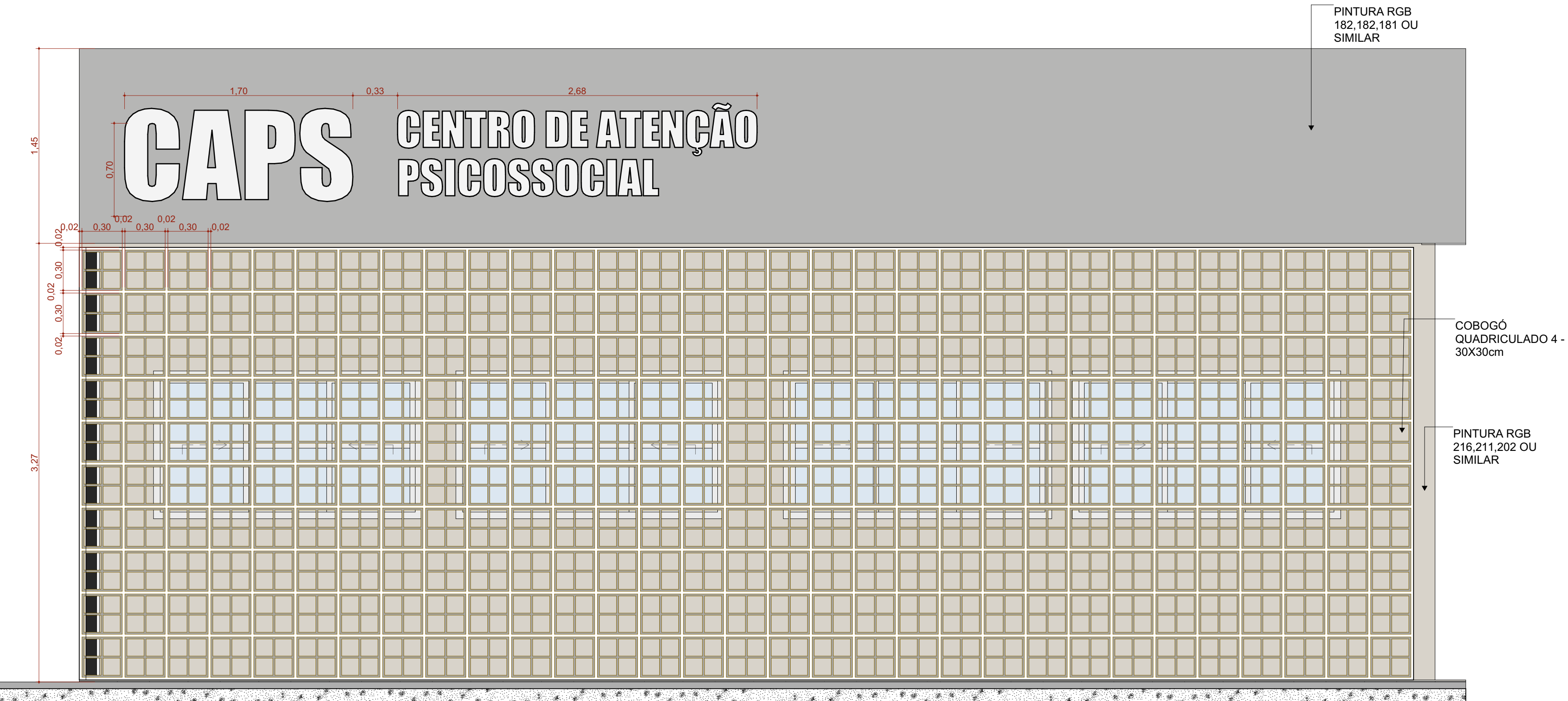

C1 Cobogó  
Escala: 1:25

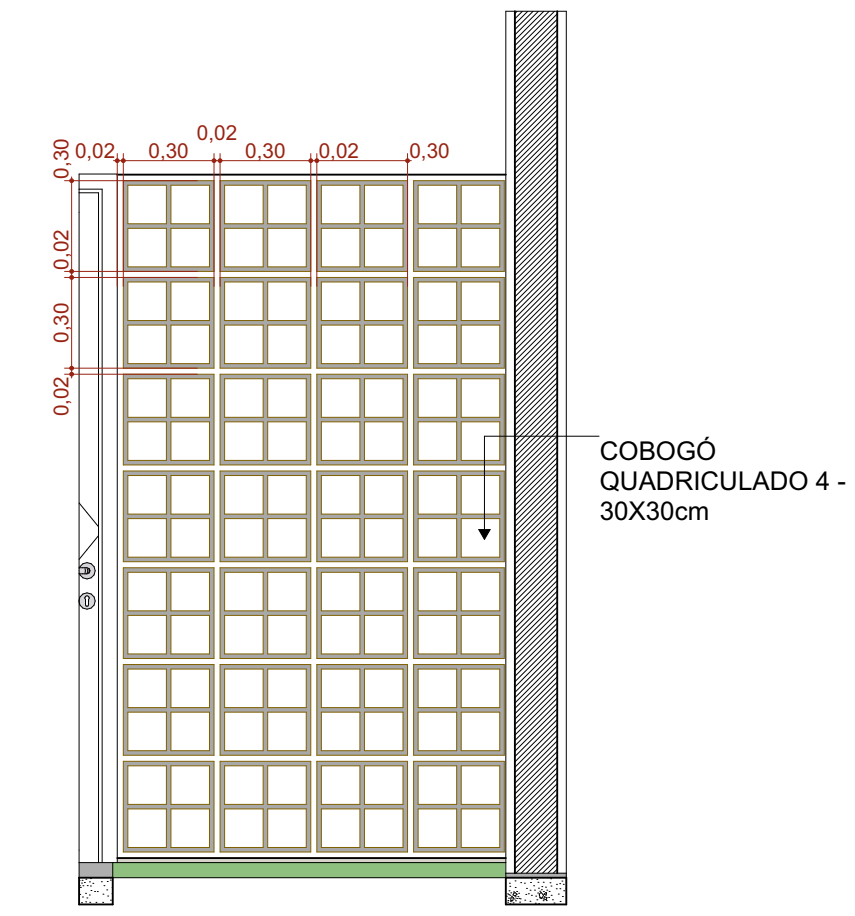

C3 Cobogó  
Escala: 1:25

Quadro de Cobogós							
ID.	QNT	DIMENSÃO (m)	ALTURA PEITORIL	DESCRIÇÃO	FECHO	DOBRADIÇA	PAREDE
C1	1	9,94x3,22	0,00	Cobogó 30x30cm	Não se aplica	Não se aplica	Alvenaria
C2	1	12,82x3,22	0,00	Cobogó 30x30cm	Não se aplica	Não se aplica	Alvenaria
C3	1	1,30x2,28	0,00	Cobogó 30x30cm	Não se aplica	Não se aplica	Alvenaria

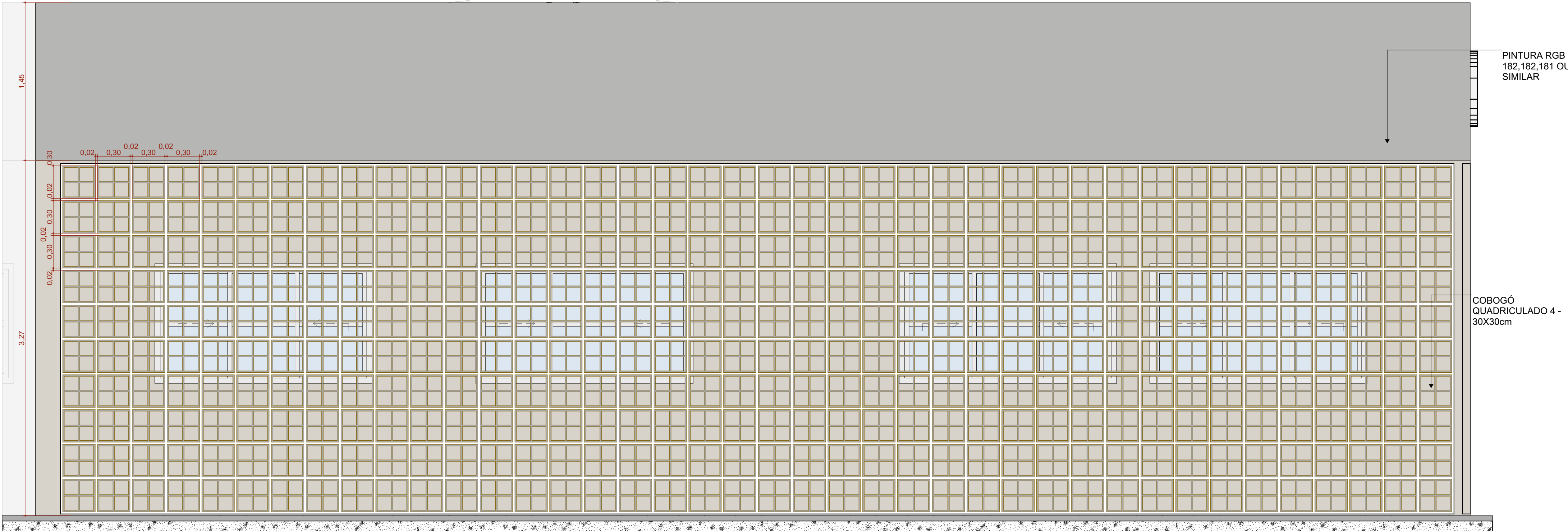

C2 Cobogó  
Escala: 1:25

ASSINATURAS E CARIMBOS DO ENTE - APROVAÇÃO E EXECUÇÃO				PLANTA CHAVE DE SITUAÇÃO	
R01	16/05/2025	PADRONIZAÇÃO DAS ESQUADRIAS			
R00	17/04/2025	EMISSÃO INICIAL			
REVISÃO	DATA	DESCRIÇÃO			
TÍTULO DO PROJETO					
CENTRO DE ATENÇÃO PSICOSSOCIAL I e II					
PROPRIETÁRIO					
MINISTÉRIO DA SAÚDE					
SECRETARIA DE ATENÇÃO ESPECIALIZADA À SAÚDE					
CNPJ					
00.394.544/0109-03					
PROFESSOR					
Secretaria de Atenção Especializada à Saúde					
Expansão dos Ministérios Bloco G Edifício Sede - Ministério da Saúde					
CEP 70. 058-900 - Brasília- DF					
TÍTULO DA PRÁTICA					
DETALHAMENTO DE JANELAS					
PROJETO REFERENCIAL CONCEITUAL					
NOME, FRONTEIRA - ARQUITETO	REVISÃO	UNIDADE	DATA	ESCALA	
CAPS I e II - FL 09.13	R01	METROS	16/05/2025	INDICADA	
MIRELLA PILON FISSATTI			A 25689-2		
VICTÓRIA ANGELI CAPOVILLA			A 247156-6		
LEONARDO MEGIATO PEREIRA DOS SANTOS			A 186776-6		
DANIEL MARDELLI SANTOS			A 623484-4		
AUTORIA INTELECTUAL			REGISTRO	FOLHA 42	
DIREITOS AUTORAIS RESERVADOS CONFORME LEGISLAÇÃO NACIONAL E INTERNACIONAL				18,9x A 34,19	